高新区跨江融合发展区污水压力管建设工程
规划设计方案公示

一、项目基本情况

为了解决高新区跨江融合发展区污水收集排放问题，在规划东江东路新建d600污水管（重力流），接横六路拟实施污水管，并在低点处设置一座污水预制泵站，近期规模10000立方米/天，远期规模30000立方米/天，采用DN500压力管道，管径满足近远期要求，预制泵站机组及泵按近期实施，按远期预留空间（方便后期更换机组及泵）。经加压后，污水可跨东江排至高新大道规划污水管。具体如下：在规划东江东路新建d600污水管（重力流），接高新区跨江融合发展区污水，并在低点新建泵站一座（三台泵，两用一备），设计规模10000立方米/天，扬程7米。新建DN500污水压力管道1900米，其中777米2×DN500污水压力管采用牵引施工（管道一用一备，在东江河床底通过），其余346米管道采用放坡开挖，收集沿线污水经泵站加压泵至高新大道规划污水管。

建设单位：河源市高新区管理委员会环境保护和城市管理局

二、附注 根据相关规定，我局将该规划设计方案进行规划公示，征求公众意见。

欢迎广大市民提出宝贵的意见或建议。

联系电话：0762-3600298 电子邮箱：hygxgtgh@163.com

地址：广东省河源市高新区创业服务中心（高新区国土规划建 设局）

有效反馈意见：反馈时请注明为“高新区跨江融合发展区污水压力管建设工程规划设计方案公示意见反馈”，

并提供真实联系人姓名、联系电话、联系地址。 如反馈意见信息不准确或不完整导致无法进步核实有关情况，视为无效意见。
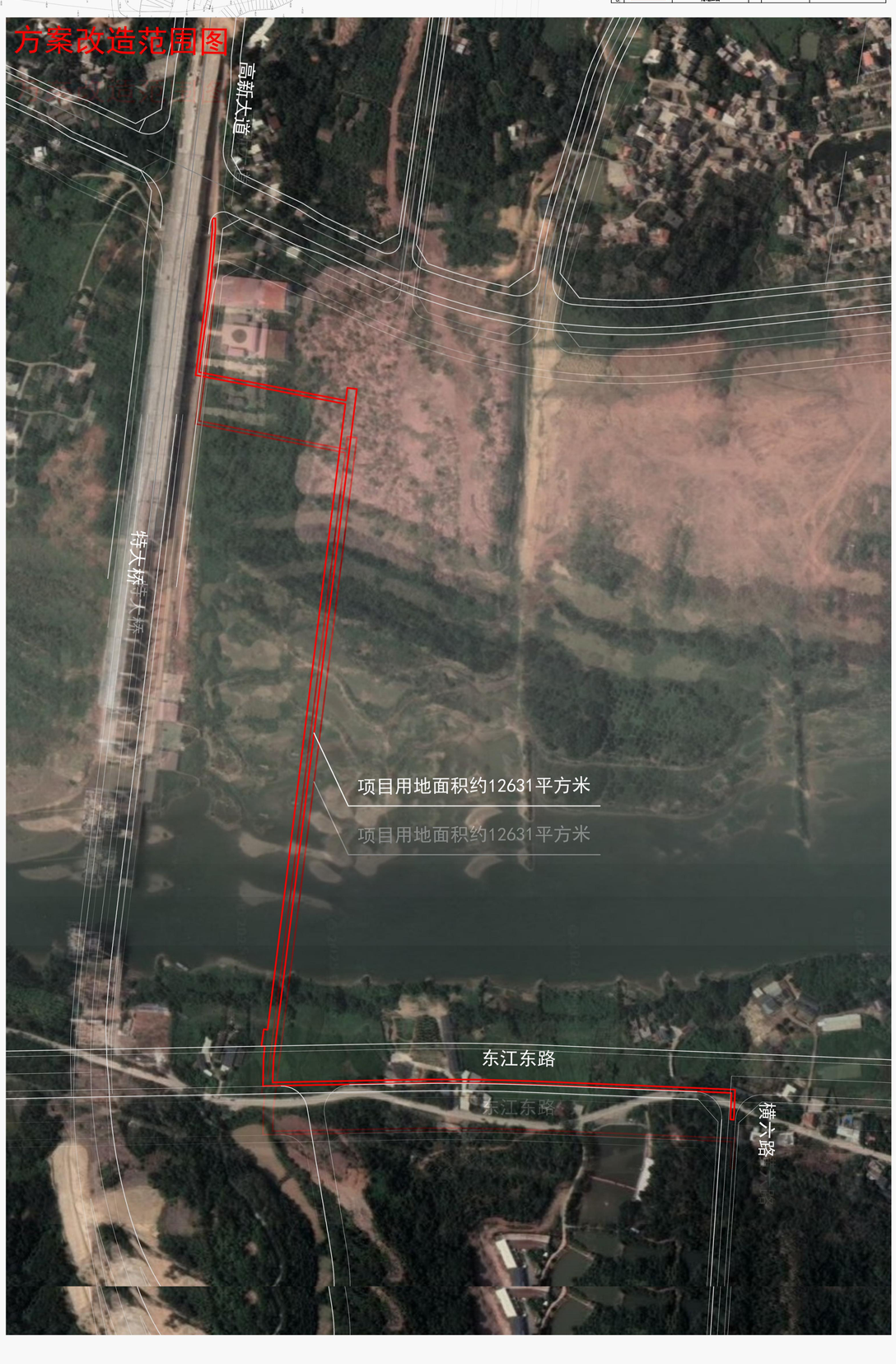
河源市高新区管委会国土规划建设局